# DIN 6331
# Sechskantmuttern

## 1,5 d hoch, mit Bund

*Hexagon nuts 1,5 d with collar*

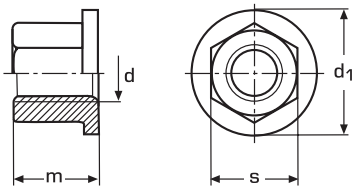


| $d_1$ | m | s | | d | Preis | | | | |
|---|---|---|---|---|---|---|---|---|---|
| 18 | 12 | 13 | | M 8 | | 228,00 | | | 100 |
| 22 | 15 | 16 | | M 10 | | 270,00 | | | 100 |
| 25 | 18 | 18 | | M 12 | | 356,00 | | | 100 |
| 31 | 24 | 24 | | M 16 | | 563,00 | | | 50 |
| 37 | 30 | 30 | | M 20 | | 895,00 | | | 50 |
| 45 | 36 | 36 | | M 24 | | 1.478,00 | | | 25 |
| 58 | 45 | 46 | | M 30 | | 2.761,00 | | | 25 |
| 68 | 54 | 55 | | M 36 | | 4.858,00 | | | 10 |

Preise in € per 100 Stück brutto, o. MWSt. Alle Maße in mm. Weitere Abmessungen auf Anfrage!

Distanzmuffen (WS 9290 und WS 9300) aus Edelstahl ebenfalls lieferbar.
Siehe Seite 408 und 410.