WS 9320
Anschweißmuttern

Ausführung A

Weld on nuts

M4 - M6 M8 - M10

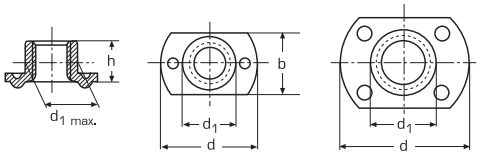

d	b	h		d1	für Gewinde		Preis		
17	9	6		**4,9**	M 4		33,30		1.000
19	11	7,5		**6,1**	M 5		35,80		1.000
19	11	7,5		**7,0**	M 6		38,40		1.000
22	14	8,5		**7,5**	M 6		46,00		1.000
22	14	8,5		**9,0**	M 8		48,60		1.000
26	18	11		**9,7**	M 8		61,40		1.000
26	18	10,5		**11,5**	M 10		66,50		1.000

Preise in € per 100 Stück brutto, o. MWSt. Alle Maße in mm. Weitere Abmessungen auf Anfrage!

Ausführung B (WS 9323) und C (WS 9326) erhalten Sie auf Anfrage.